



PREFEITURA MUNICIPAL DE BACABAL - MA
Fls. nº: 646
Proc. nº: 230801-2018
Rubrica: [assinatura]

**PREFEITURA MUNICIPAL DE BACABAL
ESTADO DO MARANHÃO
SECRETARIA MUNICIPAL DE OBRAS E URBANISMO**

CONVOCAÇÃO

PARA CELEBRAÇÃO DO CONTRATO

A Prefeitura Municipal de Bacabal – MA, através da **SECRETARIA MUNICIPAL DE OBRAS E URBANISMO**, convoca a Empresa **MÁXIMO CONSTRUÇÕES PROJETOS E INCORPORAÇÃO EIRELI**, inscrita no CNPJ sob o n.º 22.791.070/0001-48, com sede na Rua Frei José, n.º 02, Sala 04, Centro, Município de Lago dos Rodrigues, Estado Maranhão, para assinatura do Contrato juntamente com esta Secretaria, referente à execução dos serviços de manutenção predial corretiva e preventiva em prédios públicos no município de Bacabal - MA decorrente do **TERMO DE ADESÃO n.º 006/2018 da ATA DE REGISTRO DE PREÇOS N.º 004/2018/PM-CX/MA**, proveniente da licitação na modalidade **CONCORRÊNCIA PÚBLICA N.º 013/2017-SRP/PM-CX/MA**.

Cumpre-nos informar que a desatenção injustificada acarretará as sanções. Prevista em lei.

Sendo o que de momento se nos apresenta, subscrevemo-nos com apreço.

Bacabal – MA, 08 de Janeiro de 2019.

CARLOS JORGE SANTOS SILVA
Secretário Municipal de Obras e Urbanismo

RECEBI EM 08 / 01 2019.

MÁXIMO CONSTRUÇÕES PROJETOS E INCORPORAÇÃO EIRELI
CNPJ N.º 22.791.070/0001-48



**PREFEITURA MUNICIPAL DE BACABAL
ESTADO DO MARANHÃO
SECRETARIA MUNICIPAL DE OBRAS E URBANISMO**

TERMO DE CONTRATO N.º 230801-10/2018

TERMO DE CONTRATO N.º 230801-10/2018 QUE FAZEM ENTRE SI A PREFEITURA MUNICIPAL DE BACABAL ATRAVÉS DA SECRETARIA MUNICIPAL DE OBRAS E URBANISMO E A EMPRESA MÁXIMO CONSTRUÇÕES PROJETOS E INCORPORAÇÃO EIRELI, PARA EXECUÇÃO DOS SERVIÇOS DE MANUTENÇÃO PREDIAL PREVENTIVA E CORRETIVA EM PRÉDIOS PÚBLICOS NO MUNICÍPIO DE BACABAL-MA.



A **PREFEITURA MUNICIPAL DE BACABAL - MA**, através da **SECRETARIA MUNICIPAL DE OBRAS E URBANISMO**, inscrita no CNPJ sob o nº 06.014.351/0001-38, por intermédio de seu Secretário o Sr. **CARLOS JORGE SANTOS SILVA**, portador do RG sob o nº 0433021820118 SESP/MA e CPF sob o nº 376.554.853-72, residente e domiciliado na Vp 06, Casa 18, Cohab 1, município de Bacabal, Estado do Maranhão, doravante denominada apenas **CONTRATANTE** e a empresa **MÁXIMO CONSTRUÇÕES PROJETOS E INCORPORAÇÃO EIRELI**, inscrita no CNPJ/MF sob o N.º. 22.791.070/0001-48, estabelecida na Rua Frei José, nº 02, Sala 07, Centro, Município de Lago dos Rodrigues, Estado Maranhão, doravante denominada **CONTRATADA**, neste ato representada pelo seu procurador o Sr. **ROMMEL SILVA NUNES**, brasileiro, portador do RG sob o nº 0303248120058 SSP/MA e CPF sob o nº 226.015.383-68, residente e domiciliado na Rua Chicago, nº 16, Quadra 03, Central Park, Bairro Araçagy, no município de São Luís, Estado do Maranhão, mediante procuração pública em anexo, firmam o presente contrato, mediante as cláusulas e condições a seguir estabelecidas.

FUNDAMENTO LEGAL DO CONTRATO

1 - O presente contrato decorre **TERMO DE ADESÃO nº 006/2018** da **ATA DE REGISTRO DE PREÇOS N.º 004/2018/PM-CX/MA**, proveniente da licitação na modalidade **CONCORRÊNCIA PÚBLICA N.º 013/2017-SRP/PM-CX/MA**, sob a égide da Lei Federal nº. 8.666/93 e o Decreto Municipal nº. 553/17, além de outras legislações complementares, as quais amparam o presente contrato para todos os efeitos legais, independentemente de transcrição.

CLÁUSULA PRIMEIRA - DO OBJETO

1.1 - O presente contrato tem por objeto a execução dos serviços de manutenção predial preventiva e corretiva em prédios públicos no Município de Bacabal-MA, consoante do **TERMO DE ADESÃO nº 006/2018** da **ATA DE REGISTRO DE PREÇOS N.º 004/2018/PM-CX/MA**, proveniente da licitação na modalidade **CONCORRÊNCIA PÚBLICA N.º 013/2017-SRP/PM-CX/MA**, conforme se acha discriminado na planilha constante no item



PREFEITURA MUNICIPAL DE BACABAL - MA
Fls. nº: 648
Proc. nº: 230801-2018
Data: J

**PREFEITURA MUNICIPAL DE BACABAL
ESTADO DO MARANHÃO
SECRETARIA MUNICIPAL DE OBRAS E URBANISMO**

10.5 deste contrato.

CLÁUSULA SEGUNDA – DOS DOCUMENTOS CONTRATUAIS

2.1 – As referências neste instrumento, cláusulas, itens e subitens, correspondem sempre aos do presente contrato, salvo outra expressa indicação.

CLÁUSULA TERCEIRA – DA EXECUÇÃO DO OBJETO

3.1 – Os Serviços deverão ser iniciados de forma imediata até 5 (cinco) dias úteis, após o recebimento da Ordem de Serviços na Secretaria Municipal de Obras e Urbanismo, município de Bacabal, Estado do Maranhão.

3.2 – O objeto está sujeito à variação, conforme as necessidades da Administração Pública e a disponibilidade de recursos ou preço de oferta, por meio de Termo Aditivo, obedecido os limites legais.

CLÁUSULA QUARTA – DOS PREÇOS

4.1 – A CONTRATANTE pagará à CONTRATADA pela execução dos serviços em sua totalidade, objeto deste contrato, o valor de R\$ 1.385.358,83 (Um milhão, trezentos e oitenta e cinco mil, trezentos e cinquenta e oito reais e oitenta e três centavos).

4.2 – No preço fixado nesta cláusula, estão incluídos todos os impostos, fretes ou outras despesas incidentes para a execução do objeto.

CLÁUSULA QUINTA – DO FATURAMENTO E PAGAMENTO

5.1 – O pagamento do objeto deste contrato, será efetuado, mediante crédito em conta corrente indicada pela CONTRATADA, até o 30º (trigésimo) dia da execução total ou parcial do objeto, com a apresentação da nota fiscal/fatura devidamente atestada pela CONTRATANTE, e acompanhada das certidões:

- a) Certidão Negativa de Débitos Relativos aos Tributos Federais e à Dívida Ativa da União, emitida pela Secretaria da Receita Federal, da sede ou domicílio do licitante, de acordo com a Portaria Conjunta PGFN/RFB nº 1751 de 02/10/2014.
- b) Fundo de Garantia por Tempo de Serviço (FGTS), demonstrando a situação regular no cumprimento dos encargos sociais instituídos por lei;
- c) Certidão Negativa de Débito e Certidão Negativa de Dívida Ativa (Estadual);
- d) Certidão Negativa de Débitos Trabalhistas (CNDT).

5.2 – Nenhum pagamento será efetuado à CONTRATADA, enquanto pendente de liquidação qualquer obrigação financeira que lhe for imposta, em virtude de penalidade ou inadimplência, sem que isso gere direito ao pleito de reajustamento de preços ou correção monetária;



**PREFEITURA MUNICIPAL DE BACABAL
ESTADO DO MARANHÃO
SECRETARIA MUNICIPAL DE OBRAS E URBANISMO**

PREFEITURA MUNICIPAL DE BACABAL - MA
Fls. nº: 649
Proc. nº: 230801-2018
Rubrica: 

5.3 – No valor a ser pago pelo objeto contratado, compreende todos os serviços necessários à plena execução do objeto da Cláusula Terceira, abrangendo todas as despesas ao mesmo, concernentes diretas ou indiretas a materiais, mão-de-obra e encargos sociais, trabalhistas, previdenciários, impostos, taxas e licença, custos diretos, indiretos e, enfim, quaisquer outras, ainda que não citadas, sendo a única remuneração devida ao cumprimento das obrigações ora assumidas.

CLÁUSULA SEXTA – DA GARANTIA DE QUALIDADE

6.1 – A **CONTRATADA** responderá pela qualidade do serviço executado, que deverá obedecer rigorosamente às regras contidas no Edital.

6.2 – Os serviços executados em desacordo com as disposições do presente contrato, serão comunicados à **CONTRATADA**, cabendo a esta providenciar solução de acordo com as especificações contidas no Edital da **CONCORRÊNCIA PÚBLICA Nº. 013/2017/PM-CX/MA**, e seus anexos, sendo de sua inteira responsabilidade, todas as despesas de reparos e reposição, inclusive quanto ao novo prazo de execução.

CLÁUSULA SÉTIMA – DAS ALTERAÇÕES

7.1 – A **CONTRATANTE** poderá solicitar modificações ou acréscimos na execução do objeto deste contrato, desde que, após consulta à **CONTRATADA**, as mesmas sejam consideradas viáveis;

7.2 – Se tais modificações ou alterações repercutirem no preço pactuado na Cláusula Quarta ou no prazo da execução do objeto será acordado ajuste apropriado, que deverá ser formalizado, através do Termo Aditivo, obedecendo ao prazo de convocação estipulado pela Administração, consoante o Art. 64, da Lei Federal nº. 8.666/93;

7.2.1 – As modificações que implicarem em aumento do preço pactuado na Cláusula Quarta, não excederão a 25% (vinte e cinco por cento) do referido preço;



CLÁUSULA OITAVA – DA CESSÃO DO CONTRATO

8.1 – A **CONTRATADA** não poderá subcontratar, ceder ou transferir, total ou parcialmente, o presente contrato.

CLÁUSULA NONA – DAS SANÇÕES ADMINISTRATIVAS

Sem prejuízo de outras sanções previstas na Ata, a empresa vencedora ficará sujeita às seguintes deliberações pelo inadimplemento:

9.1 – Ressalvados os casos de força maior, ou fortuito, devidamente comprovados, estará sujeita a **CONTRATADA** além das sanções previstas na Lei Federal nº. 8.666/93, pelo





PREFEITURA MUNICIPAL DE BACABAL
ESTADO DO MARANHÃO
SECRETARIA MUNICIPAL DE OBRAS E URBANISMO

descumprimento total ou parcial de qualquer das obrigações ora estabelecidas, as seguintes penalidades:

9.1.1 – A não observância do prazo de execução dos serviços pela **CONTRATADA**, implicará em multa moratória, não compensatória de 0,16% (dezesseis décimos por cento) por dia de atraso, sobre o valor total da Fatura, até o limite de 10 (dez) dias, independentemente das sanções legais, que possam ser aplicadas, de acordo com os Artigos 86, 87 e 88, da Lei Federal nº. 8.666/93 e suas alterações, salvo se o prazo for prorrogado pela **CONTRATANTE**;

9.2 – Findo o prazo de execução do objeto contratado e não cumprida a obrigação, sem apresentação de justificativa coerente, o empenho e outros atos expedidos pela **PMB**, serão tornados sem efeito;

9.3 – A aplicação das multas dar-se-á cumulativamente, à medida que cada cláusula deixar de ser cumprida;

9.4 – As multas estabelecidas nesta cláusula serão consideradas dívida líquida e certa e deverão ser pagas em até 30 (trinta) dias, contados da sua cobrança, decorrido este prazo tais multas serão descontadas de qualquer importância devida à **CONTRATADA**, ou ainda, cobradas judicialmente, servindo para tanto o presente instrumento como título executivo extrajudicial;

9.5 – Pela inexecução total ou parcial do contrato, a **PMB** poderá, além da aplicação das multas previstas nos itens anteriores, aplicar as penalidades de advertência e suspensão temporária de participação em licitações, além do impedimento do contrato;

9.6 – O valor da multa, será descontado de qualquer fatura ou crédito existente em favor da **CONTRATADA**, perante a **PMB**, nenhum pagamento será realizado à **CONTRATADA** que tenha sido multada, antes de pagar ou relevada multa.

CLÁUSULA DÉCIMA – DAS OBRIGAÇÕES DA CONTRATANTE E CONTRATADA.

10.1 – OBRIGAÇÕES DA CONTRATADA: A **CONTRATADA** é responsável exclusiva pela execução do objeto constante da Cláusula Primeira combinada com a Terceira, respondendo diretamente pelos danos que por si, seus prepostos ou empregados causarem, por dolo ou culpa a **PMB**, ou a terceiros;

10.2 – Os danos e prejuízos serão ressarcidos a **CONTRATANTE**, no prazo máximo de 48 (quarenta e oito) horas, contadas da notificação administrativa à **CONTRATADA**, sob pena de multa;

10.3 – De acordo com o disposto neste contrato e a fim de atender ao bom desempenho das obrigações pactuadas, a **CONTRATADA** obriga-se a executar o objeto a **CONTRATANTE**, de forma regular na mesma qualidade contratada;



PREFEITURA MUNICIPAL DE BACABAL
ESTADO DO MARANHÃO
SECRETARIA MUNICIPAL DE OBRAS E URBANISMO

10.4 - Executar o objeto mencionado na Cláusula Primeira, objeto deste contrato, em conformidade com as normas, recomendações expedidas pela **CONTRATANTE** e especificações constantes de sua proposta, que fará parte integrante deste instrumento;

10.5 - A **CONTRATADA** obriga-se a executar o objeto licitado de acordo com as especificações constantes abaixo:

OBJETO : EXECUÇÃO DOS SERVIÇOS DE MANUTENÇÃO PREVENTIVA E CORRETIVA EM PRÉDIOS PÚBLICOS PARA ATENDER ÀS NECESSIDADES DA PREFEITURA MUNICIPAL DE BACABAL - MARANHÃO.					
CLIENTE: PREFEITURA MUNICIPAL DE BACABAL - MA.					
LOCAL: BACABAL - MARANHÃO.					
PLANILHA ORÇAMENTÁRIA SINTÉTICA:					
TAXAS: BDI 25,00%; ENCARGOS SOCIAIS 116,68% (NÃO DESONERADA)					
1	DEMOLIÇÕES E RETIRADAS	und	saldo quant	valor	143.744,33
1.1	TAPUME DE CHAPA DE MADEIRA COMPENSADA, E= 6MM, COM PINTURA A CAL E REAPROVEITAMENTO DE 2X	m ²	464,00	56,70	26.308,80
1.2	RETIRADA DE ESTRUTURA DE MADEIRA PONTALETEADA PARA TELHAS CERAMICAS OU DE VIDRO	m ²	1.600,00	10,41	16.656,00
1.3	RETIRADA DE FORRO EM REGUAS DE PVC, INCLUSIVE RETIRADA DE PERFIS	m ²	1.600,00	6,97	11.152,00
1.4	DEMOLICAO DE ALVENARIA DE TUOLOS FURADOS S/REAPROVEITAMENTO	m ³	139,85	85,48	11.954,38
1.5	DEMOLICAO DE CONCRETO SIMPLES	m ³	25,51	220,45	5.623,68
1.6	DEMOLICAO DE FORRO DE GESSO	m ²	3.114,66	2,18	6.789,96
1.7	DEMOLICAO DE TELHAS CERAMICAS OU DE VIDRO	m ²	2.264,21	9,02	20.423,17
1.8	REMOCAO DE AZULEJO E SUBSTRATO DE ADERENCIA EM ARGAMASSA	m ²	1.046,60	42,84	44.836,34
2.0	ALVENARIAS E PAINÉIS				3.890,52
2.1	ALVENARIA DE VEDAÇÃO DE BLOCOS VAZADOS DE CERÂMICA DE 9X19X19CM (ESPESSURA 9CM), PARA EDIFICAÇÃO HABITACIONAL UNIFAMILIAR (CASA) E EDIFICAÇÃO PÚBLICA PADRÃO. AF_11/2014	m ²	60,60	64,20	3.890,52
3.0	COBERTURAS				203.386,08
3.1	FABRICAÇÃO E INSTALAÇÃO DE ESTRUTURA PONTALETEADA DE MADEIRA NÃO APARELHADA PARA TELHADOS COM ATÉ 2 ÁGUAS E PARA TELHA CERÂMICA OU DE CONCRETO, INCLUSO TRANSPORTE VERTICAL. AF_12/2015	m ²	640,00	34,44	22.041,60
3.2	FABRICAÇÃO E INSTALAÇÃO DE ESTRUTURA PONTALETEADA DE MADEIRA NÃO APARELHADA PARA TELHADOS COM ATÉ 2 ÁGUAS E PARA TELHA ONDULADA DE FIBROCIMENTO, METÁLICA, PLÁSTICA OU TERMOACÚSTICA, INCLUSO TRANSPORTE VERTICAL. AF_12/2015	m ²	482,30	22,40	10.803,52
3.3	TELHAMENTO COM TELHA CERÂMICA CAPA-CANAL, TIPO COLONIAL, COM ATÉ 2 ÁGUAS, INCLUSO TRANSPORTE VERTICAL. AF_06/2016	m ²	1.222,82	32,97	40.316,41

Prefeitura Municipal de Bacabal

Travessa 15 de Novembro, n.º 229, CEP 65.700-000, Centro, Bacabal - MA
Home Page: www.bacabal.ma.gov.br Telefone (99) 3621-0533



PREFEITURA MUNICIPAL DE BACABAL - MA

Fls. nº: 652

Proc. nº: 230801-2018

Rubrica: 

PREFEITURA MUNICIPAL DE BACABAL
ESTADO DO MARANHÃO
SECRETARIA MUNICIPAL DE OBRAS E URBANISMO

3.4	TELHAMENTO COM TELHA ONDULADA DE FIBROCIMENTO E = 6 MM, COM RECOBRIMENTO LATERAL DE 1 1/4 DE ONDA PARA TELHADO COM INCLINAÇÃO MÁXIMA DE 10°, COM ATÉ 2 ÁGUAS, INCLUSO IÇAMENTO	m ²	2.275,80	44,95	102.297,21
3.5	CUMEEIRA PARA TELHA CERÂMICA EMBOÇADA COM ARGAMASSA TRAÇO 1:2:9 (CIMENTO, CAL E AREIA) PARA TELHADOS COM ATÉ 2 ÁGUAS, INCLUSO TRANSPORTE VERTICAL. AF_06/2016	M	320,00	17,11	5.475,20
3.6	CUMEEIRA PARA TELHA DE FIBROCIMENTO ONDULADA E = 6 MM, INCLUSO ACESSÓRIOS DE FIXAÇÃO E IÇAMENTO. AF_06/2016	M	248,00	59,31	14.708,88
3.7	CALHA EM CHAPA DE AÇO GALVANIZADO NÚMERO 24, DESENVOLVIMENTO DE 50 CM, INCLUSO TRANSPORTE VERTICAL. AF_06/2016	M	142,00	54,53	7.743,26
4.0	ESQUADRIAS E FERRAGENS				272.897,92
4.1	KIT DE PORTA DE MADEIRA PARA PINTURA, SEMI-OCA (LEVE OU MÉDIA), PADRÃO MÉDIO, 60X210CM, ESPESSURA DE 3,5CM, ITENS INCLUSOS: DOBRADIÇAS, MONTAGEM E INSTALAÇÃO DO BATENTE, FECHADURA COM EXECUÇÃO DO FURO - FORNECIMENTO E INSTALAÇÃO. AF_08/2015	UN	64,00	899,72	57.582,08
4.2	KIT DE PORTA DE MADEIRA PARA PINTURA, SEMI-OCA (LEVE OU MÉDIA), PADRÃO MÉDIO, 70X210CM, ESPESSURA DE 3,5CM, ITENS INCLUSOS: DOBRADIÇAS, MONTAGEM E INSTALAÇÃO DO BATENTE, FECHADURA COM EXECUÇÃO DO FURO - FORNECIMENTO E INSTALAÇÃO. AF_08/2015	UN	96,00	940,73	90.310,08
4.3	KIT DE PORTA DE MADEIRA PARA PINTURA, SEMI-OCA (LEVE OU MÉDIA), PADRÃO MÉDIO, 80X210CM, ESPESSURA DE 3,5CM, ITENS INCLUSOS: DOBRADIÇAS, MONTAGEM E INSTALAÇÃO DO BATENTE, FECHADURA COM EXECUÇÃO DO FURO - FORNECIMENTO E INSTALAÇÃO. AF_08/2015	UN	96,00	973,56	93.461,76
4.4	FECHADURA DE EMBUTIR COM CILINDRO, EXTERNA, COMPLETA, ACABAMENTO PADRÃO MÉDIO, INCLUSO EXECUÇÃO DE FURO - FORNECIMENTO E INSTALAÇÃO. AF_08/2015	UN	56,00	122,25	6.846,00
4.5	FECHADURA DE EMBUTIR PARA PORTAS INTERNAS, COMPLETA, ACABAMENTO PADRÃO MÉDIO, COM EXECUÇÃO DE FURO - FORNECIMENTO E INSTALAÇÃO. AF_08/2015	UN	233,00	106,00	24.698,00
5.0	INSTALAÇÕES ELÉTRICAS				128.458,94
5.1	CABO DE COBRE FLEXÍVEL ISOLADO, 1,5 MM ² , ANTI-CHAMA 0,6/1,0 KV, PARA CIRCUITOS TERMINAIS - FORNECIMENTO E INSTALAÇÃO. AF_12/2015	M	6.400,00	2,53	16.192,00
5.2	CABO DE COBRE FLEXÍVEL ISOLADO, 2,5 MM ² , ANTI-CHAMA 0,6/1,0 KV, PARA CIRCUITOS TERMINAIS - FORNECIMENTO E INSTALAÇÃO. AF_12/2015	M	6.400,00	3,38	21.632,00
5.3	CABO DE COBRE FLEXÍVEL ISOLADO, 4 MM ² , ANTI-CHAMA 0,6/1,0 KV, PARA CIRCUITOS TERMINAIS - FORNECIMENTO E INSTALAÇÃO. AF_12/2015	M	3.135,00	4,73	14.828,55
5.4	CABO DE COBRE FLEXÍVEL ISOLADO, 6 MM ² , ANTI-CHAMA 0,6/1,0 KV, PARA CIRCUITOS TERMINAIS - FORNECIMENTO E INSTALAÇÃO. AF_12/2015	M	1.600,00	6,35	10.160,00
5.5	INTERRUPTOR SIMPLES (3 MÓDULOS), 10A/250V, INCLUINDO SUPORTE E PLACA - FORNECIMENTO E INSTALAÇÃO. AF_12/2015	UN	160,00	47,17	7.547,20

Prefeitura Municipal de Bacabal

Travessa 15 de Novembro, n.º 229, CEP 65.700-000, Centro, Bacabal - MA

Home Page: www.bacabal.ma.gov.br Telefone (99) 3621-0533





PREFEITURA MUNICIPAL DE BACABAL
ESTADO DO MARANHÃO
SECRETARIA MUNICIPAL DE OBRAS E URBANISMO

5.6	INTERRUPTOR SIMPLES (1 MÓDULO), 10A/250V, INCLUINDO SUPORTE E PLACA - FORNECIMENTO E INSTALAÇÃO. AF_12/2015	UN	272,00	21,71	5.905,12
5.7	INTERRUPTOR SIMPLES (2 MÓDULOS), 10A/250V, INCLUINDO SUPORTE E PLACA - FORNECIMENTO E INSTALAÇÃO. AF_12/2015	UN	306,00	34,57	10.578,42
5.8	INTERRUPTOR PARALELO (1 MÓDULO), 10A/250V, INCLUINDO SUPORTE E PLACA - FORNECIMENTO E INSTALAÇÃO. AF_12/2015	UN	160,00	26,61	4.257,60
5.9	TOMADA BAIXA DE EMBUTIR (1 MÓDULO), 2P+T 10 A, INCLUINDO SUPORTE E PLACA - FORNECIMENTO E INSTALAÇÃO. AF_12/2015	UN	220,00	22,98	5.055,60
5.10	INTERRUPTOR SIMPLES (1 MÓDULO) COM 1 TOMADA DE EMBUTIR 2P+T 10 A, INCLUINDO SUPORTE E PLACA - FORNECIMENTO E INSTALAÇÃO. AF_12/2015	UN	300,00	38,47	11.541,00
5.11	TOMADA BAIXA DE EMBUTIR (2 MÓDULOS), 2P+T 10 A, INCLUINDO SUPORTE E PLACA - FORNECIMENTO E INSTALAÇÃO. AF_12/2015	UN	320,00	37,11	11.875,20
5.12	TOMADA BAIXA DE EMBUTIR (1 MÓDULO), 2P+T 20 A, INCLUINDO SUPORTE E PLACA - FORNECIMENTO E INSTALAÇÃO. AF_12/2015	UN	56,00	25,25	1.414,00
5.13	LAMPADA FLUORESCENTE 20W - FORNECIMENTO E INSTALACAO	UN	640,00	6,15	3.936,00
5.14	LAMPADA FLUORESCENTE 40W - FORNECIMENTO E INSTALACAO	UN	575,00	6,15	3.536,25
6.0	INSTALAÇÕES HIDROSSANITÁRIAS				122.044,03
6.1	LAVATÓRIO LOUÇA BRANCA SUSPENSO, 29,5 X 39CM OU EQUIVALENTE, PADRÃO POPULAR - FORNECIMENTO E INSTALAÇÃO. AF_12/2013	UM	31,00	128,01	3.968,31
6.2	TORNEIRA CROMADA DE MESA, 1/2" OU 3/4", PARA LAVATÓRIO, PADRÃO MÉDIO - FORNECIMENTO E INSTALAÇÃO. AF_12/2013	UN	147,00	82,97	12.196,59
6.3	TORNEIRA PLÁSTICA 3/4" PARA TANQUE - FORNECIMENTO E INSTALAÇÃO. AF_12/2013	UN	160,00	28,63	4.580,80
6.4	TORNEIRA CROMADA LONGA, DE PAREDE, 1/2" OU 3/4", PARA PIA DE COZINHA, PADRÃO MÉDIO - FORNECIMENTO E INSTALAÇÃO. AF_12/2013	UN	155,00	41,52	6.435,60
6.5	CUBA DE EMBUTIR OVAL EM LOUÇA BRANCA, 35 X 50CM OU EQUIVALENTE - FORNECIMENTO E INSTALAÇÃO. AF_12/2013	UN	62,00	130,89	8.115,18
6.6	VASO SANITÁRIO SIFONADO COM CAIXA ACOPLADA LOUÇA BRANCA, INCLUSO ENGATE FLEXÍVEL EM PLÁSTICO BRANCO, 1/2 X 40CM - FORNECIMENTO E INSTALAÇÃO. AF_12/2013	UN	78,00	444,70	34.686,60
6.7	SIFÃO DO TIPO FLEXÍVEL EM PVC 1 1/2" X 1.1/2" - FORNECIMENTO E INSTALAÇÃO. AF_12/2013	UN	132,00	11,00	1.452,00
6.8	SIFÃO DO TIPO GARRAFA/COPO EM PVC 1.1/4" X 1.1/2" - FORNECIMENTO E INSTALAÇÃO. AF_12/2013	UN	160,00	19,27	3.083,20
6.9	VÁLVULA EM METAL CROMADO TIPO AMERICANA 3.1/2" X 1.1/2" PARA PIA - FORNECIMENTO E INSTALAÇÃO. AF_12/2013	UN	146,00	39,78	5.807,88
6.10	BANCADA DE GRANITO CINZA POLIDO PARA LAVATÓRIO 0,50 X 0,60 M - FORNECIMENTO E INSTALAÇÃO. AF_12/2013	UN	14,00	344,63	4.824,82
6.11	BANCADA DE GRANITO CINZA POLIDO PARA PIA DE COZINHA 1,50 X 0,60 M - FORNECIMENTO E INSTALAÇÃO. AF_12/2013	UN	15,00	749,03	11.235,45
6.12	PONTO DE CONSUMO TERMINAL DE ÁGUA FRIA (SUBRAMAL) COM TUBULAÇÃO DE PVC, DN 25 MM, INSTALADO EM RAMAL DE ÁGUA, INCLUSOS RASGO E CHUMBAMENTO EM ALVENARIA. AF_12/2014	UN	160,00	111,52	17.843,20



PREFEITURA MUNICIPAL DE BACABAL - MA

Fls. nº: 654

Proc. nº: 230801-2018

Rubrica:

PREFEITURA MUNICIPAL DE BACABAL
ESTADO DO MARANHÃO
SECRETARIA MUNICIPAL DE OBRAS E URBANISMO

6.13	VALVULA DESCARGA 1.1/2" COM REGISTRO, ACABAMENTO EM METAL CROMADO - FORNECIMENTO E INSTALACAO	UN	32,00	244,20	7.814,40
7.0	REVESTIMENTOS DE PAREDES E TETOS				246.778,57
7.1	CHAPISCO APLICADO EM ALVENARIAS E ESTRUTURAS DE CONCRETO INTERNAS, COM COLHER DE PEDREIRO. ARGAMASSA TRAÇO 1:3 COM PREPARO MANUAL. AF_06/2014	m ²	1.600,00	3,54	5.664,00
7.2	CHAPISCO APLICADO EM ALVENARIA (COM PRESENÇA DE VÃOS) E ESTRUTURAS DE CONCRETO DE FACHADA, COM COLHER DE PEDREIRO. ARGAMASSA TRAÇO 1:3 COM PREPARO MANUAL. AF_06/2014	m ²	557,65	5,15	2.871,90
7.3	EMBOÇO, PARA RECEBIMENTO DE CERÂMICA, EM ARGAMASSA TRAÇO 1:2:8, PREPARO MANUAL, APLICADO MANUALMENTE EM FACES INTERNAS DE PAREDES, PARA AMBIENTE COM ÁREA ENTRE 5M2 E 10M2, ESPESSURA DE 20MM, COM EXECUÇÃO DE TALISCAS. AF_06/2014	m ²	669,65	20,25	13.560,41
7.4	REVESTIMENTO CERÂMICO PARA PAREDES INTERNAS COM PLACAS TIPO GRÊS OU SEMI-GRÊS DE DIMENSÕES 20X20 CM APLICADAS EM AMBIENTES DE ÁREA MENOR QUE 5 M ² A MEIA ALTURA DAS PAREDES. AF_06/2014	m ²	1.600,00	35,11	56.176,00
7.5	FORRO DE GESSO EM PLACAS 60X60CM, ESPESSURA 1,2CM, INCLUSIVE FIXACAO COM ARAME	m ²	2.240,00	23,62	52.908,80
7.6	FORRO DE PVC METABIL OU SIMILAR, EM PLACAS 1,25 X 0,625, COR BRANCA, APLICADO	m ²	1.991,00	58,06	115.597,46
8.0	PAVIMENTAÇÕES				46.995,34
8.1	PISO EM CONCRETO 20MPA PREPARO MECANICO, ESPESSURA 7 CM, COM ARMACAO EM TELA SOLDADA	m ²	263,00	75,16	19.767,08
8.2	CONTRAPISO EM ARGAMASSA TRAÇO 1:4 (CIMENTO E AREIA), PREPARO MANUAL, APLICADO EM ÁREAS SECAS SOBRE LAJE, NÃO ADERIDO, ESPESSURA 5CM. AF_06/2014	m ²	537,09	39,49	21.209,68
8.3	REVESTIMENTO CERÂMICO PARA PISO COM PLACAS TIPO GRÊS DE DIMENSÕES 45X45 CM APLICADA EM AMBIENTES DE ÁREA MENOR QUE 5 M2. AF_06/2014	m ²	112,94	53,29	6.018,57
9.0	PINTURAS				186.146,56
9.1	APLICAÇÃO DE FUNDO SELADOR LÁTEX PVA EM PAREDES, UMA DEMÃO. AF_06/2014	m ²	2.255,31	2,68	6.044,23
9.2	APLICAÇÃO MANUAL DE PINTURA COM TINTA LÁTEX PVA EM PAREDES, DUAS DEMÃOS. AF_06/2014	m ²	1.888,30	9,90	18.694,17
9.3	APLICAÇÃO E LIXAMENTO DE MASSA LÁTEX EM TETO, DUAS DEMÃOS. AF_06/2014	m ²	1.896,92	20,84	39.531,81
9.4	APLICAÇÃO DE FUNDO SELADOR LÁTEX PVA EM TETO, UMA DEMÃO. AF_06/2014	m ²	2.653,28	2,92	7.747,58
9.5	APLICAÇÃO MANUAL DE PINTURA COM TINTA LÁTEX PVA EM TETO, DUAS DEMÃOS. AF_06/2014	m ²	5.856,69	10,93	64.013,62
9.6	APLICAÇÃO MANUAL DE PINTURA COM TINTA LÁTEX ACRÍLICA EM PAREDES, DUAS DEMÃOS. AF_06/2014	m ²	3.468,34	12,42	43.076,78
9.7	PINTURA ESMALTE BRILHANTE PARA MADEIRA, DUAS DEMÃOS, SOBRE FUNDO NIVELADOR BRANCO	m ²	319,20	22,05	7.038,36
10.0	LIMPEZA				31.016,54
10.1	CAPINA E LIMPEZA MANUAL DE TERRENO	m ²	3.200,00	1,19	3.808,00

Prefeitura Municipal de Bacabal

Travessa 15 de Novembro, n.º 229, CEP 65.700-000, Centro, Bacabal - MA
Home Page: www.bacabal.ma.gov.br Telefone (99) 3621-0533



PREFEITURA MUNICIPAL DE BACABAL - MA
Fls. nº: 655
Proc. nº: 230801-2018
Rubrica: [assinatura]

**PREFEITURA MUNICIPAL DE BACABAL
ESTADO DO MARANHÃO
SECRETARIA MUNICIPAL DE OBRAS E URBANISMO**

10.2	LIMPEZA DE REVESTIMENTO EM PAREDE C/ SOLUCAO DE ACIDO MURIATICO/AMONIA	m ²	1.600,00	7,58	12.128,00
10.3	LIMPEZA LOUCAS E METAIS	UN	160,00	26,43	4.228,80
10.4	LIMPEZA FINAL DA OBRA	m ²	4.559,55	2,38	10.851,74
TOTAL GERAL:			R\$ 1.385.358,83		

Importa o presente orçamento no valor de **R\$ 1.385.358,83** (Um milhão, trezentos e oitenta e cinco mil, trezentos e cinquenta e oito reais e oitenta e três centavos).

10.6 – OBRIGAÇÕES DA CONTRATANTE

A **CONTRATANTE** obriga-se a:

10.6.1 – Exigir que a **CONTRATADA**, execute o objeto em estrita obediência ao previsto no edital;

10.6.2 – Aplicar as penalidades à **CONTRATADA** pela inobservância das disposições contidas no documento contratual;

10.6.3 – Conferir e atestar a fatura emitida pela **CONTRATADA**, e após constatar o fiel cumprimento da execução do objeto, providenciar o competente pagamento;

10.6.4 – Comunicar à **CONTRATADA**, todo e qualquer problema referente ao contrato, ficando aquela obrigada a reparar aquilo que foi denunciado, sem ônus a **CONTRATANTE**;

10.6.5 – Glosar as faturas correspondentes aos serviços não executados;

CLÁUSULA DÉCIMA PRIMEIRA – DA RESCISÃO

11.1 – O contrato poderá ser rescindido unilateralmente pela **CONTRATANTE**, independente de qualquer aviso, ou comunicação judicial ou extrajudicial, nos seguintes casos:

11.1.1 – Inadimplemento de qualquer cláusula deste contrato.

11.1.2 – Falência ou recuperação judicial, insolvência ou dissolução judicial ou extrajudicial.

11.1.3 – Subcontratação, cessão ou transferência, total ou parcial, do presente contrato.

11.1.4 – Quando as multas aplicadas atingirem 20% (vinte por cento) do valor estimado do contrato devidamente ajustado;

11.2 – Ocorrendo rescisão do contrato por inadimplência da **CONTRATADA**, fica assegurada a **CONTRATANTE** o direito de imitir-se liminarmente diante do serviço já executado, e de ceder o contrato a quem entender, independente de qualquer consulta ou interferência da



PREFEITURA MUNICIPAL DE BACABAL - MA
Fls. nº: 656
Proc. nº: 230801-2018
Rubrica: [assinatura]

**PREFEITURA MUNICIPAL DE BACABAL
ESTADO DO MARANHÃO
SECRETARIA MUNICIPAL DE OBRAS E URBANISMO**

CONTRATADA;

11.2.1 – Rescindindo o contrato nos termos previstos nesta cláusula, a **CONTRATANTE** pagará à **CONTRATADA** o saldo porventura existente pelos serviços já executados, deduzida as multas e despesas decorrentes da inadimplência, ou a **CONTRATADA** restituirá à **CONTRATANTE** às importâncias já recebidas;

11.2.2 – A inexecução total ou parcial do presente contrato enseja a sua rescisão, com as consequências contratuais e as previstas em lei ou regulamento.

CLÁUSULA DÉCIMA SEGUNDA – DOS ÔNUS FISCAIS E LEGAIS

12.1 – O preço estabelecido no item 4.1, inclui todos os tributos incidentes sobre o objeto deste contrato. Quaisquer tributos ou encargos legais que após a assinatura deste contrato, venham a ser criados, bem como qualquer alteração dos existentes, inclusive sua extinção, que comprovadamente reflitam no preço contratual, implicaram na sua revisão para mais ou para menos, conforme o caso;

12.2 – Será de responsabilidade da **CONTRATADA** o recolhimento de todos os tributos, encargos e contribuições de qualquer natureza, inclusive para fiscais, de competência da União, dos Estados e dos Municípios, que incidam sobre o objeto do presente contrato;

12.3 – A **CONTRATADA** responsabilizar-se-á pela devolução à **CONTRATANTE**, das importâncias referentes a ônus fiscais e legais não recolhidas, em decorrência da diminuição dos encargos tributários relativas ao objeto do presente contrato, proveniente da alteração de legislação pertinente;

12.4 – Na hipótese de a **CONTRATANTE** vir a ser autuada, notificada ou intimada, em virtude do não pagamento pela **CONTRATADA**, à época própria, de quaisquer encargos incidentes sobre o objeto deste contrato, assistir-lhe-á o direito de reter quaisquer pagamentos devido à **CONTRATADA** até que esta satisfaça integralmente a exigência formulada;

12.4.1 – As importâncias retidas, na forma deste item, serão devolvidas sem correção.

CLÁUSULA DÉCIMA TERCEIRA – DO CASO FORTUITO OU DE FORÇA MAIOR

13.1 – Quaisquer atrasos no cumprimento dos prazos estabelecidos ou infrações às disposições deste contrato pela **CONTRATADA**, somente serão considerados como excludentes de responsabilidade e multas contratuais, se resultarem de caso fortuito ou de força maior, desde que atinjam direta e comprovadamente, o objeto do presente contrato;

13.1.1 – A **CONTRATADA** deverá comunicar por escrito e comprovar qualquer evento de caso fortuito ou de força maior, no prazo de 10 (dez) dias de sua ocorrência, sob pena de decair do direito de invocar o disposto no item 13.1;

[assinatura]



**PREFEITURA MUNICIPAL DE BACABAL
ESTADO DO MARANHÃO
SECRETARIA MUNICIPAL DE OBRAS E URBANISMO**

13.1.2 – Na ocorrência de caso fortuito ou de força maior, como tal reconhecido pela **CONTRATADA**, será concedida prorrogação nos prazos contratuais, a ser acordada entre as partes, para o restabelecimento das condições normais de execução, desde que cumprida a formalidade do subitem anterior.

CLÁUSULA DÉCIMA QUARTA – DA DOTAÇÃO ORÇAMENTÁRIA

14.1 – As despesas decorrentes deste contrato ocorrerão à conta de dotação orçamentária da **CONTRATANTE**, obedecendo as seguintes classificações:

02.05 – SECRETARIA MUN DE OBRAS E URBANISMO;

15.451.0027.1065.0000 – CONST. AMPL. RECUP. E MANUT. DE EDIFÍCIOS PÚBLICOS;

4.4.90.51.00 – OBRAS E INSTALAÇÕES.

CLÁUSULA DÉCIMA QUINTA – DO PRAZO DE VIGÊNCIA CONTRATUAL

15.1 – O presente contrato passa a vigorar da data de sua assinatura, e terá vigência até 31 de dezembro de 2019. Sendo que o prazo de execução dos serviços no total é de 180 (cento e oitenta) dias.

CLÁUSULA DÉCIMA SEXTA – DAS DISPOSIÇÕES GERAIS

16.1 – Todas as comunicações ou notificações relativas a este contrato serão enviadas para os endereços das partes constantes no preâmbulo deste contrato;

16.2 – Todas as correspondências e acordos anteriores à data da assinatura deste contrato serão considerados sem efeito, e somente o estipulado no contrato e seus documentos têm validade para a execução do mesmo;

16.3 – A **CONTRATADA** declara, neste ato, ter pleno conhecimento e compreensão das especificações técnicas, dos documentos e demais condições contratuais, não podendo, pois, em nenhuma circunstância, alegar o desconhecimento dos mesmos, para isentar-se de responsabilidade pela execução do objeto;

16.4 – A tolerância ou o não exercício, pela **CONTRATANTE**, de quaisquer direitos a ela assegurados neste contrato ou na Legislação em geral, não importará em renovação ou renúncia a qualquer desses direitos, podendo a **CONTRATANTE** exercitá-los a qualquer tempo;

16.5 – A **CONTRATADA** fica obrigada a manter durante toda a execução do contrato, em compatibilidade com as obrigações por ela assumidas, todas as condições de habilitação e qualificação exigidas na licitação;

16.6 – Aplica-se ao presente contrato, o estipulado na Lei Federal nº. 8.666/93, para sua execução;



PREFEITURA MUNICIPAL DE BACABAL - MA

Fls. nº: 658

Proc. nº: 230801-2018

rubrica:

**PREFEITURA MUNICIPAL DE BACABAL
ESTADO DO MARANHÃO
SECRETARIA MUNICIPAL DE OBRAS E URBANISMO**

16.7 – A CONTRATANTE reserva-se o direito de fiscalizar a execução do contrato, quando lhe convier.

CLÁUSULA DÉCIMA SÉTIMA – DO FORO

17.1 – As partes contratantes elegem o Foro da Comarca da Cidade de Bacabal – MA, com renúncia expressa a qualquer outro, por mais privilegiado que seja, para dirimir as questões decorrentes deste contrato e de sua execução.

E por estarem justos e contratados, as partes assinam o presente contrato em 02 (duas) vias de igual teor e forma para um só efeito.

Bacabal – MA, em 09 de Janeiro de 2019.

CONTRATANTE:

EMPRESA CONTRATADA:

**PREFEITURA MUNICIPAL DE BACABAL
SECRETARIA MUNICIPAL DE OBRAS
CARLOS JORGE SANTOS SILVA
Secretário Municipal de Obras e urbanismo**

**MÁXIMO CONSTRUÇÕES PROJETOS E
INCORPORAÇÃO EIRELI
ROMMEL SILVA NUNES
Procurador**



PREFEITURA MUNICIPAL DE BACABAL - MA

Fls. nº: 659

Proc. nº: 230801-2018

Rubrica: J

**PREFEITURA MUNICIPAL DE BACABAL
ESTADO DO MARANHÃO
SECRETARIA MUNICIPAL DE OBRAS E URBANISMO**

ORDEM DE SERVIÇO

À
MÁXIMO CONTRUÇÕES PROJETOS E INCORPORAÇÃO EIRELI.
Rua Frei José, nº 02, Sala 04, Centro.
Lago dos Rodrigues – MA.

Senhores,

Autorizamos a empresa acima mencionada, a iniciar a execução dos serviços de manutenção predial preventiva e corretiva em prédios públicos no Município de Bacabal/MA, de acordo com planilha no item 10.5 do Contrato Administrativo nº 230801-10/2018 em anexo, assinado em 09 de janeiro de 2019, decorrente do Termo de Adesão nº 006/18 da Ata de Registro de Preços nº 004/2018/PM-CX/MA.

Bacabal – MA, 09 de Janeiro de 2019.



CARLOS JORGE SANTOS SILVA
Secretário Municipal de Obras e Urbanismo

Recebi:

Em: 09 / 01 / 2019.



MÁXIMO CONSTRUÇÕES PROJETOS E INCORPORAÇÃO EIRELI
CNPJ Nº 22.791.070/0001-48



República Federativa do Brasil
Estado do Maranhão
Sétimo Tabelionato de Notas de São Luís

PREFEITURA MUNICIPAL DE BACABAL - MA

Fls. nº: 660

Proc. nº: 230801-2018

Rubrica: 



LIVRO DE MANDATOS:66

ATO:11449

FOLHA:104

PROCURAÇÃO PÚBLICA QUE FAZ MÁXIMO CONSTRUÇÕES PROJETOS E INCORPORAÇÃO EIRELI-ME NA FORMA ABAIXO:

SAIBAM quantos este instrumento público de mandato virem que, em onze de setembro de dois mil e dezessete (11/09/2017), nesta cidade de São Luís, Estado do Maranhão, no Sétimo Tabelionato de Notas, instalado na Avenida Daniel de La Touche, 6, quadra D, bairro Cohama, compareceu como **OUTORGANTE: MÁXIMO CONSTRUÇÕES PROJETOS E INCORPORAÇÃO EIRELI-ME**, CNPJ nº 22.791.070/0001-48, NIRE nº 21600025621 JUCEMA, com sede na Rua Frei José, nº 2, sala 4, Bairro Centro, CEP 65.712-000, Lago dos Rodrigues, Maranhão; neste ato representada por sua titular **JOELMA CARVALHO MARTINS**, brasileira, solteira, do lar, portadora do documento de identidade 33954933 SSP/MA, inscrita no CPF sob o nº 778.855.033-72, residente e domiciliada na Rua Chicago, quadra 3, casa 16, Bairro Central Park Araçagy, São José de Ribamar, Maranhão; que exerce a administração por força da cláusula sexta do instrumento particular de constituição da referida empresa individual, devidamente registrada na Junta Comercial do Estado do Maranhão a três de julho de dois mil e quinze (03/07/2015), sob o nº 21600025621; cuja identidade e capacidade foram por mim aferidas e comprovadas pela documentação apresentada, do que dou fé. Então pela outorgante me foi dito que nomeia e constitui, como seu procurador o **OUTORGADO: ROMMEL SILVA NUNES**, brasileiro, divorciado, engenheiro civil, portador do documento de identidade 303248120058 SSP/MA, inscrito no CPF sob o nº 226.015.383-68, residente e domiciliado na Rua Chicago, quadra 3, nº 16, Central Park, Bairro Araçagy, São José de Ribamar, Maranhão; **com a finalidade de administrar e gerir os negócios da pessoa jurídica MÁXIMO CONSTRUÇÕES PROJETOS E INCORPORAÇÃO EIRELI-ME, podendo praticar todos os atos ordinários de gestão e administração; cumprir o objetivo social; comprar e vender mercadorias de seu ramo comercial; celebrar e firmar contratos, promessas, parcerias, acordos, termos de ajustamento de conduta, propostas, orçamentos, pedidos, correspondências e quaisquer outros documentos, por instrumento público ou particular; efetuar pagamentos e recebimentos, assinar recibos, comprovantes e demais papéis e títulos de quitação; promover cobranças judiciais e extrajudiciais; requerer, retirar, sustar e autorizar o cancelamento de protesto de títulos e documentos de dívida; receber e utilizar valores, emitir recibos, dar e aceitar quitação; confessar débitos e dívidas; emitir, dar aceite, aval, endossar e descontar títulos de crédito; protestar títulos; renegociar, parcelar e quitar saldo devedor de dívidas e obrigações; participar de licitações públicas e privadas, formular propostas, dar lances, interpor e desistir de recursos e impugnações, aceitar e firmar contratos, estipular preço, prazo, duração e demais cláusulas e condições, praticando todos os demais atos do processo licitatório; apresentar, juntar, substituir, extrair fotocópias, requerer, receber e assinar quaisquer documentos; atualizar e renovar cadastros; negociar, estipular, pactuar, aditar, rratificar, modificar, reclamar, discordar ou aceitar quaisquer cláusulas, condições, valores, prazos, contratos ou documentos, e assim praticar os atos e valer-se dos amplos poderes decorrentes da cláusula "ad negotia"; com a finalidade de representar a pessoa jurídica MÁXIMO CONSTRUÇÕES PROJETOS E INCORPORAÇÃO EIRELI-ME perante o Ministério do Trabalho e Previdência Social e todos os seus órgãos e departamentos, especialmente perante as Delegacias Regionais do Trabalho, Instituto Nacional do Seguro Social - INSS, Receita Federal do Brasil, Caixa Econômica Federal, Banco do Brasil S/A e demais bancos,**

Juliana Ramos Finlacio
Escrivente Autorizada



sindicatos e órgãos de classe, Justiça do Trabalho em qualquer juízo, instância ou tribunal, com poderes especiais e específicos para tratar de todos os assuntos e questões trabalhistas, podendo assim tratar de qualquer assunto relacionado à admissão, vida funcional, alteração salarial, concessão de férias e licenças, promoções, alteração de função, demissão de empregados e rescisão do contrato de trabalho, com poderes para assinar todas as anotações necessárias na Carteira de Trabalho e Previdência Social, livro de registro de empregados, folha de pagamento, documentos relativos à rescisão, livros contábeis e quaisquer outros papéis e documentos; com a finalidade de **representá-la perante a Junta Comercial do Estado do Maranhão - JUCEMA e todos os seus órgãos e departamentos**, inclusive suas Delegacias, órgãos locais do registro do comércio, e demais órgãos públicos e entidades privadas sem fins lucrativos para os quais a Junta Comercial desconcentrar os seus serviços, onde poderá praticar, requerer e receber todos os atos pertinentes ao Registro Público de Empresas Mercantis e Atividades Afins, tais como: a matrícula e seu cancelamento; o arquivamento: dos documentos relativos à constituição, alteração, dissolução e extinção de firmas mercantis individuais, sociedades mercantis e cooperativas; dos atos relativos a consórcio e grupo de sociedade de que trata a Lei nº 6.404/76; dos atos concernentes a empresas mercantis estrangeiras autorizadas a funcionar no Brasil; das declarações de microempresa; de atos ou documentos que, por determinação legal, sejam atribuídos ao Registro Público de Empresas Mercantis e Atividades Afins ou daqueles que possam interessar ao empresário e às empresas mercantis; e ainda a autenticação dos instrumentos de escrituração das empresas mercantis registradas e dos agentes auxiliares do comércio; com a finalidade de **representá-la perante a Receita Federal do Brasil, Secretaria do Estado da Fazenda do Maranhão, Secretaria Municipal da Fazenda de São Luís, Secretarias Municipais da Fazenda**, suas procuradorias e demais autoridades fiscais e fazendárias, podendo abrir protocolos, promover cadastros, requerer e receber o que for necessário, consultar e solicitar extratos e saldo devedor de tributos, negociar, impugnar, compensar crédito tributário, requerer parcelamento de débitos, reclamar cobranças indevidas ou lançamentos em duplicidade, tomar ciência de quaisquer documentos ou despachos, cumprir exigências, apresentar, juntar, requerer e receber documentos, produzir provas, prestar declarações e informações, apresentar defesa, instruir processo, recorrer, transigir e praticar todos os atos relativos a processos administrativos e judiciais em matéria fiscal e tributária; com a finalidade de **representá-la perante todos os órgãos da administração pública federal, estadual e municipal, Governo do Estado do Maranhão, Prefeitura de São Luís**, suas secretarias, departamentos e repartições, autarquias, fundações, empresas públicas, Polícia Civil, Militar e Corpo de Bombeiros, Polícia Federal e Polícia Rodoviária Federal, Empresa Brasileira de Correios e Telégrafos, órgãos de proteção e defesa do consumidor - PROCON, sindicatos, entidades de classe, cooperativas, associações, árbitros e tribunais arbitrais, perante concessionárias de serviços públicos, Companhia de Saneamento Ambiental do Maranhão - CAEMA, Companhia Energética do Maranhão - CEMAR, operadoras de telefonia fixa e celular, provedores de internet, empresas de TV por assinatura, fornecedores de produtos e serviços, representantes comerciais, prestadoras de serviço de manutenção, companhias seguradoras, institutos de previdência, serviços notariais e de registro de todo o país, imobiliárias, construtoras, incorporadoras, corretores, administradores, contadores, serviços sociais, empresas governamentais e privadas, pessoas jurídicas particulares, pessoas físicas e onde mais for preciso, onde poderá tratar de qualquer assunto de interesse da pessoa jurídica outorgante, gerir seus negócios, celebrar e firmar contratos, promessas, parcerias, acordos, termos de ajustamento de conduta e quaisquer outros documentos, por instrumento público ou particular; praticar todos os atos e valer-se dos poderes decorrentes da cláusula "ad negotia"; negociar, concordar, discordar, transigir, firmar compromisso, efetuar pagamentos, receber valores, pagar tarifas e tributos em geral; apresentar, juntar, substituir, extrair cópias, preencher, assinar.

PREFEITURA MUNICIPAL DE BACABAL - MA

Fls. nº: 661

Proc. nº: 230801-2018

Rubrica:

Juliana Ratinos Pinheiro
Escritoramente Autorizada

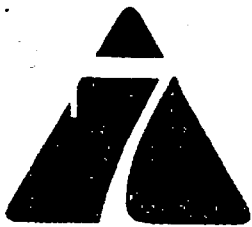

LIVRO DE MANDATOS:66

ATO:11449

FOLHA:105

requerer e receber certidões, certificados, alvarás, guias, comprovantes, relatórios, extratos, saldos, laudos, vistorias, aditivos, termos de rerratificação e quaisquer outros documentos; prestar informações e declarações em geral; cadastrar, atualizar e corrigir dados cadastrais e informações; com a finalidade de **representá-la perante as instituições bancárias, financeiras e de crédito autorizadas a funcionar no Brasil**, Banco Nacional de Desenvolvimento Econômico e Social - BNDES, Banco do Nordeste do Brasil, Banco da Amazônia - BASA, Caixa Econômica Federal, Banco do Brasil S/A, Bradesco S/A, HSBC, Santander, Itaú Unibanco, Sudameris, Citibank, Finasa BMC, Banco Rural, Banco Safra e demais bancos públicos e particulares, ainda que não indicados nominalmente, podendo movimentar, transferir, abrir e encerrar contas bancárias, conta corrente, conta salário, caderneta de poupança e contas vinculadas a operações contratadas; podendo celebrar e assinar proposta e contrato de abertura de conta, contratar planos de tarifas e serviços, contrato de abertura de crédito, cheque especial, cartão de crédito, custódia e desconto de cheques, desconto de títulos e duplicatas, antecipação de recebíveis, crédito direto ao consumidor, empréstimos, financiamentos, empréstimos consignados, arrendamentos mercantis, leasing e consórcios, inclusive de imóveis e automóveis; cédulas de crédito rural, comercial, industrial ou à exportação, aditamentos, termos de rerratificação e demais contratos e documentos que se fizerem necessários; podendo prestar caução idônea, aval e garantia real, pignoratícia ou fidejussória; podendo utilizar os créditos abertos, bem como os valores atuais e futuros, ainda que referentes a prêmio de seguro ou benefícios previdenciários, por todos os meios admitidos, requerer, autorizar, assinar e realizar depósitos; retirar cheques devolvidos; efetuar saques, retiradas, pagamentos, débito automático, débito direto autorizado - DDA, transferências, documento de crédito - DOC, transferência eletrônica disponível - TED, celebrar contrato de câmbio, operações com moedas estrangeiras, receber e emitir ordens de pagamento do e para o exterior, via sistema SWIFT, Western Union, carta de crédito, letra de câmbio ou cheque de viagem travellers checks, promover aplicações e resgates em poupança, fundos de renda fixa, certificado de depósito bancário - CDB, recibo de depósito bancário - RDB, fundos de investimento, fundo de ações, ações e demais aplicações financeiras; contratar, alterar, resgatar e cancelar títulos de capitalização; planos de previdência privada e apólices de seguro de quaisquer modalidades; podendo solicitar, cadastrar, bloquear, desbloquear, pedir segunda via e receber cartões magnéticos de débito e de crédito, nacionais ou internacionais; podendo solicitar, cadastrar, alterar, bloquear e desbloquear senhas, chaves de acesso e códigos de segurança de cartão de crédito, débito e magnético, de terminal de autoatendimento, de central de atendimento por telefone e de internet, contrassenhas em geral, cartão chave de segurança, dispositivo de segurança token ou token no celular e serviço de mensagens via celular, lockers e cofres em geral; requerer e receber maquineta, firmando contrato, ajustando taxas, opção de bandeiras e demais cláusulas e condições; requerer e receber talonário, podendo emitir e endossar cheques, informar não recebimento, extravio, perda ou roubo de talonário, dar baixa, bem como formalizar ordem de oposição ao pagamento, sustação, contraordem, revogação e devolução; solicitar cancelamento de pré-inclusão e exclusão de cheques no Cadastro Nacional de Emitentes de Cheques sem Fundos - CCF; autorizar, solicitar e ter acesso à consulta de anotações nos cadastros do Serviço de Proteção ao Crédito das Câmaras de Dirigentes Lojistas - SPC/CDL, do Serviço Central de Proteção ao Crédito - SCPC/Boa Vista, Serasa Experian e demais cadastros de histórico de crédito, inclusive Cadastro Positivo, Cadastro de Emitentes

Juliana Ramos Pinheiro
Escrivente Autorizada

de Cheques sem Fundos - CCF, Sistema de Informações de Crédito do Banco Central - SCR, Cadastro Informativo de Créditos Não Quitados do Setor Público Federal - CADIN, da Empresa Gestora de Ativos - EMGEA e Programa de Recuperação Fiscal - REFIS; praticar os atos e valer-se dos amplos poderes decorrentes da cláusula "ad negotia", podendo negociar, estipular, pactuar, aditar, rerratificar, modificar, reclamar, discordar ou aceitar quaisquer cláusulas, condições, contratos ou documentos; ajustar valor dos créditos a contratar, juros, comissões, formas e prazo de pagamento, bônus de adimplementos, encargos financeiros, prorrogações de prazo, elevação ou redução de créditos, reconhecer saldos de contas credoras e devedoras, confessar, assumir, reescalonar, renegociar, parcelar ou quitar dívidas e obrigações; solicitar liquidação antecipada de operações contratadas; passar recibos, dar e receber quitação; reclamar cobranças indevidas, indébitos, pagamentos em duplicidade, duplicidade de lançamentos, liquidação antecipada e restituição de valores; podendo apresentar, juntar e retirar quaisquer documentos, contratos, cláusulas gerais, prospectos, saldos, extratos, faturas, agenda financeira, lançamentos futuros, histórico de pagamentos, transferências, cheques, lançamentos e de operações; preencher cadastros, propostas e formulários, fornecer dados e informações, atualizar e renovar cadastros e análise de crédito, requerer e declarar o que for necessário; Devem ser apresentados, juntamente com esta procuração, os documentos comprobatórios dos bens, direitos ou obrigações mencionados no instrumento. Podendo substabelecer, no todo ou em parte, com ou sem reserva de iguais poderes. **DA CONSULTA À CENTRAL NACIONAL DE INDISPONIBILIDADE DE BENS:** Foi realizada consulta prévia à Central Nacional de Disponibilidade de Bens, com resultados NEGATIVOS para: MAXIMO CONSTRUCOES PROJETOS E INCORPORACAO EIRELI - ME, código hash 06e9-7d9e-216e-0f89-0499-a77b-a086-93ca-d4f2-e890. Trata-se de ato notarial envolvendo empresa individual de responsabilidade limitada - EIRELI, constituída na forma do artigo 44 do Código Civil e da Lei Federal nº 12.441/2011. podendo o outorgado, enfim, aplicar toda sua diligência habitual e praticar todos os atos necessários ao bom, fiel e cabal cumprimento do presente mandato. Selo de uso geral nº 25774645. Em atenção ao disposto no artigo 11 do Provimento nº 18/2012 do Conselho Nacional de Justiça, informamos que o sinal público encontra-se depositado na Central Notarial de Serviços Eletrônicos Compartilhados. Quantidade: 1 - (Código: 13.9.3 - Outras procurações) - Emolumentos: R\$ 82,90; FERC: R\$ 2,50 - Valor total: R\$ 85,40. Atendendo ao pedido formulado, foi redigido este instrumento, com os dados fornecidos pela outorgante, que depois de lido, conferido e aprovado, a outorgante aceita, outorga e assina, dispensada a presença de testemunhas, nos termos da lei. O referido é verdade. Dou fé. Eu, Juliana Ramos Pinheiro, Escrevente a fiz digitar, subscrevo e assino. (ass) JOELMA CARVALHO MARTINS. Trasladada em seguida..

Juliana Ramos Pinheiro, Escrevente

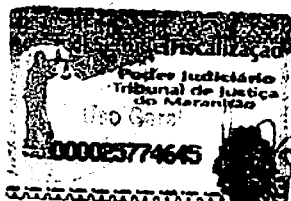

Juliana Ramos Pinheiro
Escrevente Autorizada

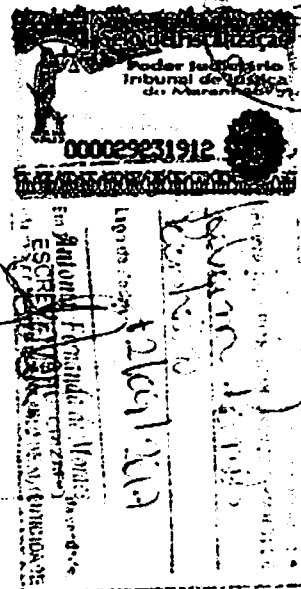

PREFEITURA MUNICIPAL DE BACABAL - MA
Fls. nº: 663
Proc. nº: 230801-2018
Rubrica: